

第20回茨城県歯科医学会 会場図

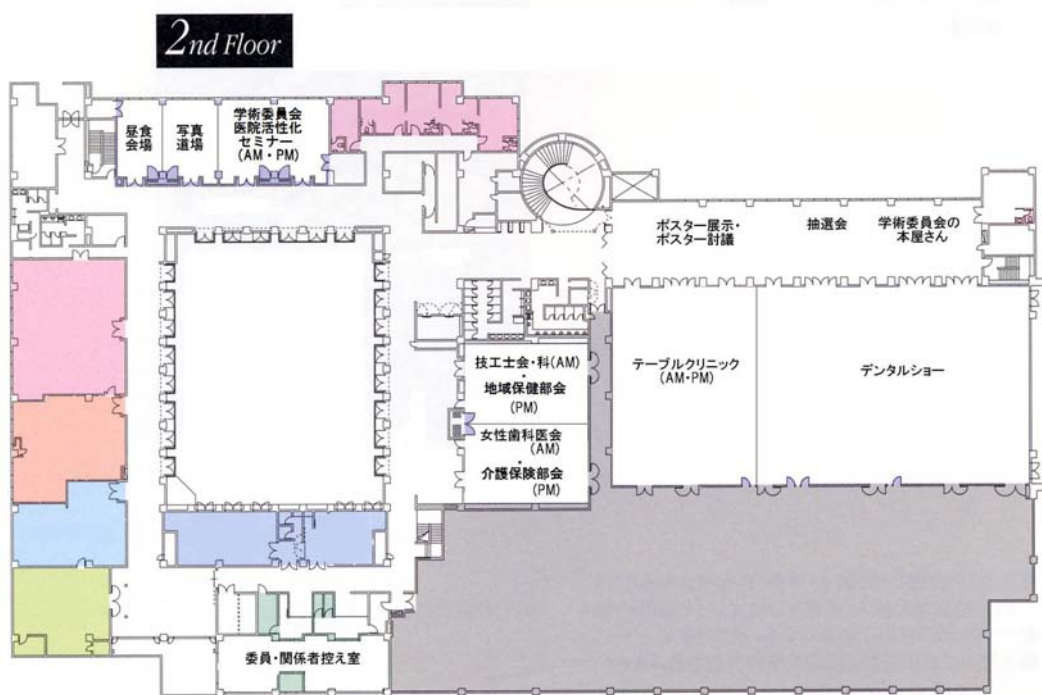
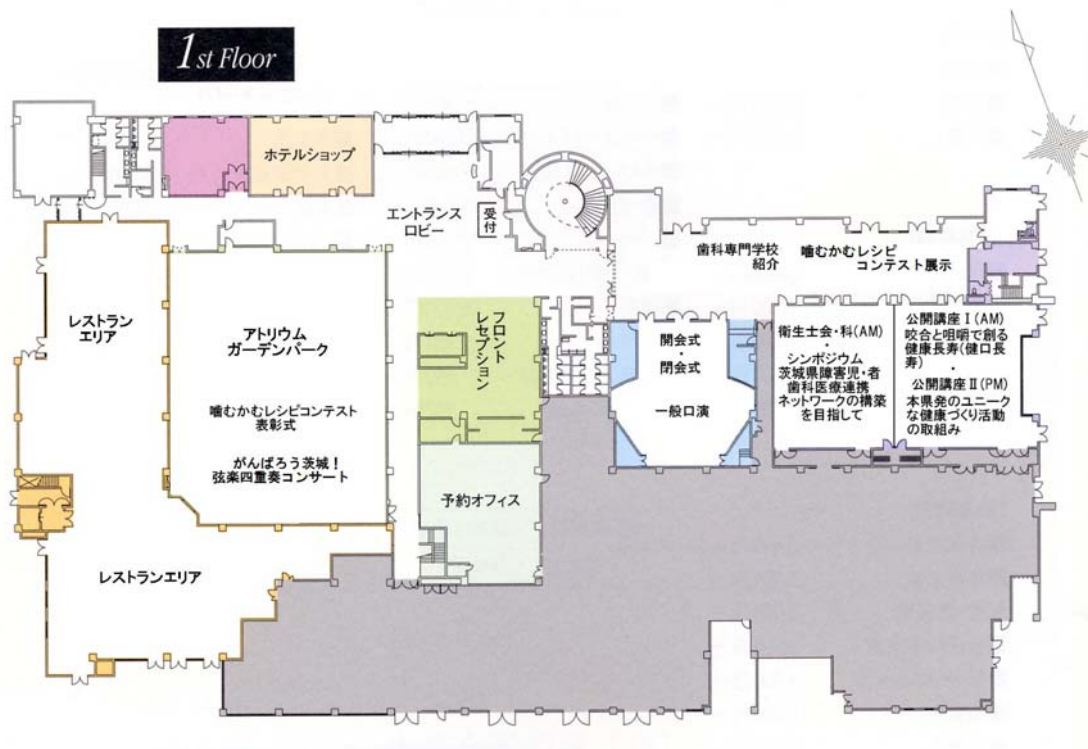

タイムテーブル

会場・催事名		時	9	10	11	12	13	14	15	16	
エントランスロビー		ウェルカム演奏	8:55-9:25								
アトリウム ガーデンパーク		県民歯科保健—地域保健 「噛むかむレシピコンテスト 表彰式」	12:00-12:30								
		がんばろう茨城！ 弦楽四重奏コンサート♪	12:30-13:00								
ガーデン ルーム (1F)	EAST	公開講座 「咬合と咀嚼で創る 健康長寿(健口長寿)」	10:00 12:00								
		公開講座 「本県発のユニークな 健康づくり活動の取組み」	13:30 15:30								
	WEST	歯科衛生士会・衛生士科 「歯周治療に必要な 『判断』について」	10:00 12:00								
		シンポジウム 「茨城県障害児・者歯科医療 連携ネットワークの構築」	13:00 16:00								
ガーデンルーム前 ロビー(1F)		県民歯科保健—地域保健 「噛むかむレシピコンテスト 展示」	10:00 15:45								
アンフィシアター (1F)		開会式・閉会式	9:30～開会式 16:00～閉会式								
		一般口演	10:00 12:12 13:00 15:42								
アンフィシアター前 ロビー(1F)		茨城歯科専門学校 「茨城歯科専門学校の紹介」	10:00 15:45								
プラザ ボール ルーム (2F)	ロビー	テーブルカット	10:00 ~ ロビー								
	EAST/ CENTRAL	デンタルショー	10:00 16:00								
	WEST	テーブルクリニック	10:00 11:30 14:00 15:30								
プラザボール ルーム前ロビー (2F)		ポスター展示	10:00 15:45								
		ポスターセッション 演者紹介・討議	演者紹介: 10:00 討議: 12:15-12:45 演者紹介: 開会式終了後 1Fアンフィシアターにて 討議: 左記時間帯に2Fロビーにて								
		抽選会	10:00 15:45								
		学術委員会の 本屋さん	10:00 15:45								
グリーン ルーム (2F)	NORTH	歯科技工士会・技工士科 「誰でも簡単に・できる・わか る・キャストパーシャル！」	10:00 12:00								
		県民歯科保健—地域保健 「口の災い、全身をむしばむ」	13:00 15:00								
	SOUTH	女性歯科医会 総会 講演「シーラカンスと私」	講演10:30～ 10:00 12:00								
		県民歯科保健—介護保険 「超高齢社会における歯科 衛生士と歯科医療の関わり」	13:00 15:00								
メロディ ルーム (2F)	ラプソディ・ セレナーデ	学術委員会 「歯科スタッフが担うこれから の歯科院内役割と機能」	10:00 12:00 13:30 15:30								
	シンフォ ニー	写真道場へ ようこそ！	10:00 12:00 13:30 15:30								
	プレリユード	昼食会場	11:30 14:30								